

STANDEREN

Oktober 2022

GRY

85. årgang



**14/9: INDVIELSE AF ERSTATNINGSHAVNEN
SVANEMØLLEHAVNEN NORD, SOM GRY
SKAL FLYTTE TIL**

Foto: Susanne Jordt

Stationsvagt i oktober:

Spejdere

Husk at sørge for toiletpapir, køkkenruller, sæbe, opvaskemiddel, rene viskestykker og håndklæder, vask af de snavsede og mørkvask!



SIDSTE SEJLADSER

Oktober er den sidste måned i sejlsæsonen – til november skal bådene på land.

HUSK SKIFTETØJ

Læs spejdernes indlæg, s. 3.



Tre billeder mere fra indvielsen af erstatningshavnen Svanemølle-
havnen Nord den 14. september,
hvor Susanne Jordt deltog og tog
billeder, så I kan fornemme Grys
nye omgivelser.

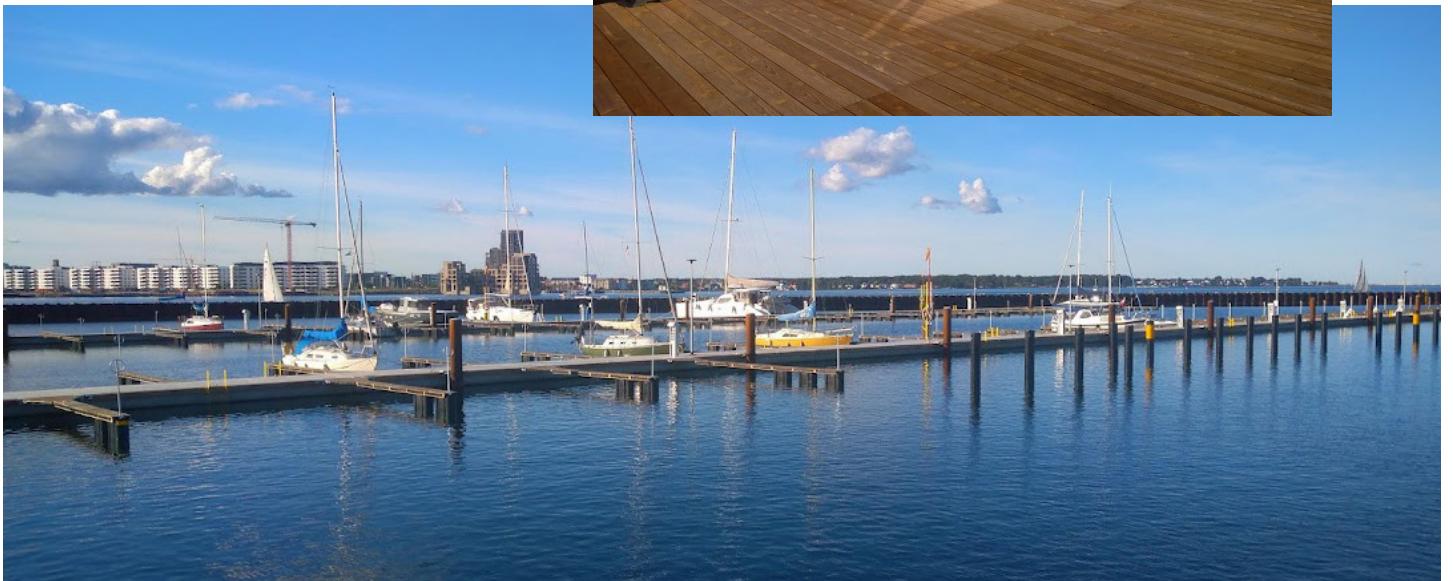

Den gule mastekran
hjemme ved Svanesøen.



Nu bliver det mørkere, og så bliver det koldere, så vi råder jer til at bringe jeres **varme trøjer, jeres sejlertøj og et ekstra sæt tøj** til, hvis man alligevel skulle blive gennemblødt.

Men vind og vejr skal ikke stoppe os fra at komme **ud og sejle!** Vi har allerede

PLAN FOR OKTOBER

Tirsdag, den 4/10

Vi sejler og øver måske mand over bord manøvre.

Tirsdag, den 11/10

Vi sejler igen og får set efter, om bådene har brug for en kærlig hånd før ferien.

Tirsdag, den 18/10

Så er det efterårsferie, så vi sejler ikke.

Tirsdag, den 25/10

Vi sejler, og på dette tidspunkt er solen så lavt på himlen, at vi øver natsejlads ;-P

prøvet at sejle med spiler, og nu er der **snart plankursus**, der skal gennemføres!

Vigtige datoer!

Lørdag, den 4. november er der **bådoptagning** i Gry. Derfor er der **mulighed for at overnatte** i Gry aftenen før (fredag, den 3. november). Der er morgenmad kl. 7 og kranbilen kommer kl. 7.30. Grys både er som altid nogle af de første, der skal ind, så vi regner med at være færdige ved 11-tiden, og så rydder vi op efter overnatningen.

Efterårshilsner og god vind!
Tropslederne



Kiwi og Ragnarok i fuld fart!

OOPTIER - SIDA

Hej Ooptier



Kalenderen melder oktober og vores sejler-aftner er blevet væsentligt mørkere mod slutningen af aftenen. Det er helt naturligt ifølge årstid og kalender, men det er nu alligevel lidt trist. Vi nærmer os jo med hastige skridt afslutningen af sejsæsonen og har kun et par onsdage tilbage på vandet inden vi må lukke ned for vores vigtigste aktivitet, - sejlsæsonen. Vi står nu foran vores halvår på land og jollerne fastspændt i stativerne.D

Men fortvivl ej. Vi kommer til at have en masse hyggelige timer sammen i Gry alligevel. Indesæsonen har jo også sine fordele og forskellige aktiviteter, som vi ikke laver på vandet. Vi ser frem mod halvåret på land med bla vores traditionelle ture i svømmehallen.

Vores september måned blev ikke lige som vi havde ønsket. Det blev til mere inde-tid end timer på vandet. Flere onsdage i træk ville vejret ikke det vi ville. Som gode sømænd kontrollerer vi altid vejrudsigten, og de lød flere gange på tiltagende vind op mod 8-10 meter pr sekund i løbet af aftenerne. Det er altså ikke lige sejlervejr for Ooptierne i Gry. Så det blev til flere onsdage ved fællesbordet med forskellige aktiviteter. Men som altid tog I det hele med godt humør, - tak for det!U

Men med oktober kommer vi igen til at være 2 voksne om onsdagen. Nils Ole vender hjem fra "Langførsteferiesompensionist-orlov". Han har sikkert en masse røver-historier, som han kan underholde os alle sammen med. Det bliver under alle omstændigheder godt igen at være to til at holde styr på jer alle sammen. Vi håber, at han har haft en godt tur og satser på, at der måske lige går et stykke tid inden han igen "stikker af" i så lang tid.

Oktober byder også på en traditionel Ooptifriaftenviblivderhjemme-dag. Efterårsferien er ugen hvor alle kaster sig ind i hyggen med familien og blot sender tanker til Ooptierne i Gry, mens den varme kakao og den nybagte kage glider ned i fællesskab med familien under et tæppe i sofaen.M



OOPTIER - SIDA

Når vi ellers kigger ind i "på land-sæsonen" er der mange forskellige traditioner som vi kommer til holde i hævd. Til december forlader "de gamle sø-ooptirotter" holdet om onsdagen og bliver spejdere. Det giver plads til nye ansigter som altid. Ventelisten bliver kontrolleret og de næste i toppen af listen kommer med om onsdagen.L

Onsdagene bliver som altid skiftevis i svømmehallen og i Gry. Svømmehallen bliver nok igen i år i Kildeskovshallen. Vores "gamle" svømmehal på Frederiksberg er forsat ikke genåbnet efter reovering, men vi holde øje med den og vender fortsat tilbage til den, når der er varmt vand i bruserne og livredderne holde øje ved bassinkanten.



Til sidst skal vi huske alle på, at man altid skal kontrollere vejret inden man drager mod Gry til onsdagsmøder. Det bliver mørkere og cykellygterne skal måske være klar til hjemturen. Tøjet skal passe til temperaturen, - det gælder både når vi skal sejle og når vi skal være på land.

Her til sidst sender vi lige en tak til jer der havde mulighed for at deltage i vores årlige "Forældredag i Gry" tilbage i august. Dejligt at der kommer nogen forbi og oplever noget af det vi laver i vores dagligdag sammen med Ooptier, spejdere og Jungmænd.E

Også tak til jer der gav en hånd med til vores arbejdsdag i september. Det er dejligt, at vi får klaret nogle af de praktiske opgaver med hus og plads. Mange hænder skal kun lave lidt for at vi når en masse. Og de praktiske opgaver med maling, lugning osv er ikke noget vi når i dagligdagen sammen med de almindelige søspejderaktiviteter.

*Ellers mange glade efterårshilsner til alle
Nils Ole og H. C.*

P.S. Husk at ringe afbud til N.O.(38 79 40 44), H.C.(36 49 08 49) eller Stationen (39 20 62 81)

Opti-PRØBAMA

OKTOBER :

Ons d. 5 kl 18.00 - 20.00 Vi skal hurtigt på vandet og sejle for fuld kraft. Er det mon den sidste sejltur for i år?, - vejret bestemmer.
Husk nu fornuftigt tøj til vejret.



Ons d. 12 kl 18.00 - 20.00 Så er der ikke mere at gøre! - i dag bliver det helt sikkert sidste tur på vandet for i år. Vi satser på godt vejr.

Ons d. 19

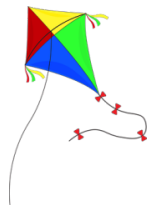

Efterårsferiefri, -

Alle må spise en ekstra lun bolle i dag!
Varm kakao kunne også være på menuen -
I bestemmer nemlig selv ;-)
Måske skal der en drage i luften i løbet af ugen?

Bemærk nymøde tid - bemærk ny mødetid - bemærk ny mødetid

Ons d. 26 kl 18.30 - 20.00 Årets første møde på land for i år. Jollerne skal pakkes væk for vinteren og optirummet skal have en omgang. Skiftetøjet fra skabet skal med hjem.

NOVEMBER :

Ons d. 2 kl. 18.30 - 20.00 Første rigtige "inde-møde" for denne sæson. Programmet er ikke sikkert, har I gode ideer?





Følgende vintermøder er aftalt:

- Fredag, den 25/11 hos Lars i Varpelev.
- Lørdag, den 28/1 Søulke nytårsfrokost på Svaneknoppen eller Kattegatvej?
- Fredag den 25/2 hos Jeppe i Søborg.

Admiralsforsamling den 3. september på Stationen med fem deltagere og meget løs dagsorden.

Der har været afholdt:

- Vintermøde hos Eskild i februar.
- Søulke nytårs/forårsfrokost i marts pga Corona.
- Pinsetræf hos Smed og Ulla i Klagstorp Sverige i juni.
- Søulketræf på Als hos Kirsten og Arne med besøg på Universe i august.

Admiralsforsamlingen tog på **tur til erstatningshavnen** "Færgehavn Nord" måske "Svanemøllehavnen Nord". Pontonbroerne med nummerering er på plads. Bygningerne til ophold og materiel er næsten færdige.

Der var udtryk for stor spænding omkring masteaftagning samt optagning af både til november.

Der var enighed om, at efterlyse **ynge kræfter** til varetagelse af Chresten K. Alt foregik i ro og orden, godt humør og med højt smørrebrød.

Således opfattet af Jeppe.



VIGTIGE DATOER

Uge 42: Afrigning af Chresten K.

Lørdag, den 5/11 samt lørdag, den 12/11 kl. 07.30. Bådoptagning fra ny optagekaj.



Ulketuren på Als hos Kirsten og Arne i august havde indlagt besøg hos Universe.

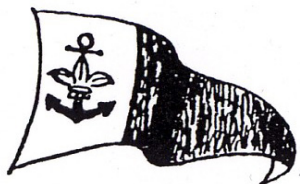

Københavns II. Søspejdertrop GRY

er en søgruppe under Det Danske Spejderkorps, Absalon Division.
Hjemsted: Svaneknoppen 13, 2100 København Ø. Tlf: 39 20 62 81.
I gruppen optages børn og unge i alderen 8-23 år. GRY startede som en drengesejlerklub, 'Her er vi', i 1912 og blev indmeldt i DDS i 1921.

Gruppen består af tre afdelinger:

O-optierne (8-12 år)

holder møder hver onsdag og sejler i 12 Opti-joller samt to Flipperjoller mm.

Spejderne (12-16 år)

holder møde hver tirsdag og sejler i fire Svendborgjoller.

Jungmændene (16-23 år)

holder møde hver mandag og sejler i to Drabant 24.

Lederne sejler i en gaffelrigget Måge og en X-99.

Til gruppen er desuden knyttet en gruppe **Søulke**, der sejler i den gaffelriggede Måge.

Kontingent

Ooptier: 350 kr. pr. kvartal
alle øvrige: 400 kr. pr. kvartal
bortset fra passive medlemmer:
125 kr. pr. kvartal



VHF-kaldesignaler

Antares: XPA 9423
Banana Joe: XPC 8435
Chresten K: XPE 3148
Chronic: XPA 9423
Kaos: XPC 7313
Kiwi: XPC 7341
Pollux:
Ragnarok: XPC 8436

Søkyndigt medlem

Henrik Pedersen
38 88 58 68/29 88 58 05
tinaoghenrik@kabelnettet.dk

Gruppestyrelsesformand

Henrik Holm
25 67 16 38
henrikholms@me.com

Gruppeleder

Claus Laage-Thomsen
24 46 98 54
clauslaage@gmail.com

O-optiafdeling

Hans Christian Koefoed
36 49 08 49
o-opti@gryspejderne.dk



Spejderafdeling

Lasse Wiberg
26 84 63 17
Troels Jespersen
26 25 68 80
Bertram Silver
24 62 10 16
Frederik S Koefoed
61 10 23 68
troppen@gryspejderne.dk

Jungmandsafdeling

Peter Grevy
53 55 50 72
William Nørskov Madsen
22 25 87 53
jm-lederne@gryspejderne.dk

Søulkene

Formand: Eskild Carlsen
28 44 40 22
Sekretær: 'Phao', John Parby
21 93 94 15
jrparby@gmail.com
Jeppe Lars Jepsen
30 27 56 65
jeppe.lars.jepsen@gmail.com

Gruppens kasserer

Peter Sande Pedersen
38 74 29 89/27 14 90 36
sandesilba@gmail.com

Gruppens banknumre

Gry drift:
5958 0001 103021
Pladskonto:
5958 0002 009201
Opsparingskonto:
5958 0001 103765

Skattefri støtte til Gry

<https://dk.betternow.org/fundraisers/gry>

Standerens redaktion

Pia Santesson
61 16 53 66
pia@santesson.dk

Kartotek Standeren

Hans Christian Koefoed
36 49 08 49
hc@koefoeds.dk

Medlemsansvarlig

Benjamin Hansen
60 63 45 63
benjamin.hansendk@gmail.com

Standeren

er Grys medlemsblad.
Indlæg sendes til:
standeren@gryspejderne.dk

Gry's mailadresse

info@gryspejderne.dk

Gry's hjemmeside

www.gryspejderne.dk

Facebook

Søspejdertroppen "Gry"

