

# STANDEREN

November 2023

**GRY**

86. årgang



**HOS SPEJDERNE I DE NYE LOKALER I SVANEMØLLEHAVNEN NORD**  
En hyggelig stund efter en god sejltur. Sigurd, Gilbert, Carla, Chill og Gry snakker, mens Anton sover i baggrunden.

Stationsvagt i november:

## **Spejdere**

Husk at sørge for toilettejpapir, køkkenruller, sæbe, opvaskemiddel, rene viskestykker og håndklæder, vask af de snavsede og mørkvask!



## **GRYS JULETUR, 2.-3. DECEMBER**

Her bliver optier til spejdere og spejdere til jungmænd. Det bliver SÅ hyggeligt. Læs mere i invitationen, der følger med bladet.





**Mand Over Bord manøvre:** Peter, Carl, Lucas, Elias og Astrid ombord på Banana Joe i fuld gang med at redde dukken.



**S**å fik vi sejlet for **sidste gang** i år :(.  
Vi fik øvet mand over bord manøvre og fik sejlet i både **vildt og vindstille**. Nu begynder et vinterhalvår med **masser af hygge** og lidt teori :D. Lederne er stadig ved at få **de sidste planer på plads** for denne vinter, men her kommer planen for november.

I sidste måned blev der afholdt de årlige **PLan kurser**, hvor vores egen **Carla** deltog. Det lyder som om, det har været **noget af en fest**. De har selvfølgelig fået sejlet, men de har også lavet andre vilde aktiviteter som menneskeligt sænkelseslagkibe med vandbolde! Det kan være noget vi også prøver at lave selv ;P. I kan se mere fra årets OceanPLan på [www.instagram.com/oceanplanofficial](http://www.instagram.com/oceanplanofficial).

God vind  
Tropslederne

## PLAN FOR NOVEMBER

### Lørdag, den 4/11

Bådoptagning. Vi mødes kl. 7.00 i Svanemøllenhavnen Nord for at flytte både. Lederne sørger for morgenmad.

### Tirsdag, den 7/11

Vi mødes i Gry og rigger bådene af og rengør dem, så de er klar til en vinter på land.

### Tirsdag, den 14/11

Vi bruger aftenen på at få gjort de nye patruljelokaler mere nice at være i. Møblerne skal stilles, som vi gerne vil, og vi skal finde ideer til, hvad vi ellers vil have i patruljelokalet.

### Tirsdag, den 21/11

Det er troppens store bagedyst! De hårde men uretfærdige dommere (lederne) har planlagt svære opgaver for hver patrulje. Hvem mon klarer den bedst?

### Tirsdag, den 28/11

Vi hygger med en film og måske en lille test om filmen bagefter ;) – husk at følge med.





# SVANESØEN ER BLEVET TIL EN SANDKASSE

Tekst og foto: *Nils Ole Koefoed*

Efter næsten 25 år med vand i Svanesøen og Gryns både ved kanten, er det **slut for en periode**. I foråret blev spidsen af Svanemøllehavnens nordmole og GRYS stikbroer fjernet, der blev lagt flydespærring ud, og Vejdirektoratet begyndte at fylde sand i havnen.

Det har været mærkeligt, at se store maskiner køre rundt, hvor vi før sejlede, nu bor tunnelfolket på pladsen. Den 5. oktober indbød Vejdirektoratet alle til en **vandring i byens største sandkasse**, det var en speciel oplevelse, håber I også nåede det.

**Svanesøen** med flydespærring omkring – nordmolen og GRYS stikbroer er fjernet.

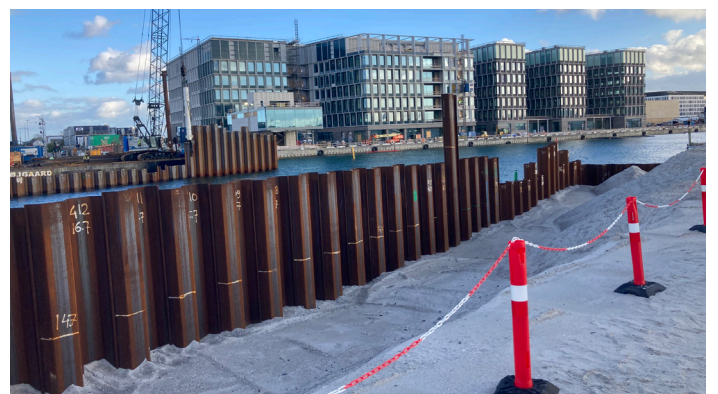

**Spunsvæg dunket i** til at holde på sandet.

Hvis vi er heldige, så holder tidsplanen med de fire år, så skulle sandet være fjernet igen, og vi kan **atter bruge Svanesøen** til at sejle fra.





**Vores kære, gamle Station**  
med den opfyldte Svanesø foran.



**En ørkenvandring**  
i Svanemøllen Havn  
den 5. oktober.

**En kæmpe sand-  
kasse.** I det fjerne  
bag en blå container  
skimtes Stationens  
gavle.



# OOPTIER - SIDEN

Hej Ooptier.



Så er efterårets sejlsæson desværre helt slut. Vejret, temperaturene og ikke mindst manglende dagslys gør, at vi ikke kan komme mere på vandet for i år. Men vi har haft en rigtig god efterårssæson med sejlads hver onsdag på trods af, at det har været med blæsevejr et par

onsdage. Alligevel har der hver onsdag været gæve Ooptier, der gerne ville på vandet. Det har givet mange gode og spændende oplevelser på vandet. Et par gange har det givet en tur i baljen med ægte kæntringer. Men alle har klaret den med godt humør og har selv fået jollerne på "ret køl" igen. Her viser det, at kæntringsøvelser er noget vi skal fortsætte med at træne i god tid. Så har alle lidt erfaring med hvordan man skal gøre, hvis uheldet er ude og man vælter under sejlads. Godt arbejde fra alle og dejligt at I kan det vi træner.

Når noget slutter begynder der næsten altid noget andet. Nu er det vores "på land-sæson", der starter op med alle de oplevelser og arrangementer, som det bringer med sig. Vi skal have mange gode onsdage på Stationen med diverse aktiviteter. Og hvad vi skal lave er I som altid med til at komme med gode ideer til. Vi holder en "Ide-aften" onsdag d. 1. november, hvor alle kan komme med gode ideer til hvad vi skal lave henover inde-sæsonen.



Gode traditioner skal vi selvfølgelig fortsætte med, så igen i år skal vi i svømmehallen hver anden onsdag og igen i år bliver det i Kildeskovshallen. Det er vel efterhånden så lang tid siden, at vi har været i vores "gamle" svømmehal - Frederiksberg svømmehal, at der ikke er nogen Ooptier tilbage, der har været med i den svømmehal. Vi tænker fortsat, at vi skal tilbage til Frederiksberg, når den åbner igen efter reoveringen.

Når vi mødes i svømmehallen skal alle lige huske, at det er almindeligt Ooptimøde, så uniformen skal selvfølgelig på hver gang. Første tur i svømmehallen bliver onsdag d. 8. november.



# OOPTIER - SJÆDE

Sidst i november bliver det tid vores årlige "Familiejulehyggeaften". Her skal vi onsdag d. 29. november alle lave lidt juleklip, hygge med godt til gaverne, måske have en julehistorie og ikke mindst tage afsked med de største blandt Ooptierne. Denne aften er traditionelt sidste OnsdagsOoptimødedag for de Ooptier der skal til at være med hos spejderne om tirsdagen. I år bliver det Axel, Ellen, Hannibal og Willy, der nu er gamle nok til at skulle videre i deres søspejderliv i Gry.

I weekenden efter julehyggemødet skal vi på juletur med resten af Gry og det er her hvor de store Ooptier rykker op til spejderne. De tager af sted som Ooptier og kommer hjem som Spejdere. Vi ønsker dem alle "god vind fremover" i Gry og siger tak for mange gode oplevelser sammen. Specielt til Ooptierne, men også til jeres familier. Men græd ikke..... Vi kommer jo til at møde hinanden undervejs i fremtiden til vores forskellige fællesarrangementer i Gry i løbet af året.



Juleturen blev lige nævnt og der er en indbydelse her med Standeren og I skal alle huske at melde jer til på hjemmesiden. Fristen for tilmelding er onsdag d. 22. november. HUSK DET NU.

Til sidst skal vi lige husker jer alle sammen på, at vi er skiftet over til "på land-mødetid" om onsdagen. Det vil sige, at vi mødes kl. 18.30 - 20.00. Pladsen foran huset bliver fyldt op med både på land for vinteren, - og det er IKKE en legeplads, men det taler vi lige om når bådene er på plads.

*Mange glade vierigenpåland-hilsner til alle*

*Nils Ole og H. C.*

P.S. Der er "hemmelig konkurrence" her i novembernummeret,  
- kan I mon klare den til "præmieaftenen"?

Husk at melde afbud til N.O., H.C. eller Stationen, hvis I ikke kan komme.



# Opti - PROGRAM

## NOVEMBER

Ons d. 1 kl 18.30 - 20.00 Idag skal I medbringe gode ideer i dag. Alle skal gerne have en god ide med til hvad vi skal lave over indesæsonen. Kagedagen går til **Axel og Ellen.**



Ons d. 8 kl 18.30 - 20.00 Årets første svømmedag i Kildeskovshallen. Vi mødes i forhallen. Husk svømetøj, uniform og 10 kr.

Ons d. 15 kl 18.30 - 20.00 Vi mødes på Stationen. Programmet er ikke på plads endnu, men der er fuld aktivitet. I dag er det måske "Præmieaften"?!?! Kagedagen går i dag til **Hannibal & Willy.**



Ons d. 22 kl 18.30 - 20.00 Svømning igen. Alle husker uniformen, badetøjet og penge. Der er i dag tilmeldingsfrist på hjemmesiden til årets juletur.

Ons d. 29 kl **18.00 - 20.00** Julemøde med hele familien. Husk lidt hjemmebag, 20 kr. + måske en god skabelon. **Bemærk mødetiden!!**

## DECEMBER

Lør d. 2 kl 10.00 -  
Søn d. 3 kl 14.00

Juletur med Gry -  
en god tur i skoven.





**S**å er vi i gang med sidste efterårsmåned. I skrivende stund (20/10) er der vildt blæsevejr, faktisk stormvejr i gang, samt voldsomme vandstigninger i sydlige Danmark. Håber alle klarer sig godt igennem.

Chresten K. telt er opgraderet og står fint (kl. 18.00).

Udover **bådoptagning lørdage** 4/11 og 11/11 kl. 07.30 og til vi er færdige, så adviseres første **Søulkevintermøde** som er hos **Susanne Jordt** fredag, den 24/11 kl. 13.00. På Scherfigsvej 11, 5. th., 2100 Ø. Tilmelding **senest 20/11** på 40 51 98 96. Vel mødt. Parkering kan anbefales på Strandpromenaden, lille sidevej mod øst (v. isbod) og nordpå.

For at komme godt i gang med år 2024 lægger vi ud med en **rundvisning på Københavns Rådhus** den 4/1 kl. 10.00. Man **bestiller selv billet** (kr. 65,00) på tlf. 33 66 25 86 eller ring til Hans-Henrik på 21 44 79 61. Vel mødt. Efterfølgende en lille frokost et eller andet behageligt sted.

Øvrige datoer som er værd at notere: **Søulkenytårsfrokost** den 27/1 på Stationen Syd/Nord? kl. 13.00.

Søulkemøde i februar, den 23/2 **hos Rig-mor** kl. 13.00.



Med hensyn til grafikken omkring sol/jord og solhverv/jævndøgn på næste opslag, så vil jeg bare nævne, at solopgang og -nedgang er **noget poeter og andre skrivere** har fundet på. **Solen står helt stille** (næsten), og vi farer rundt!

Ellers alt vel herfra.

Vi ses,  
Søulkehilsen  
Jeppe





# mere ulk

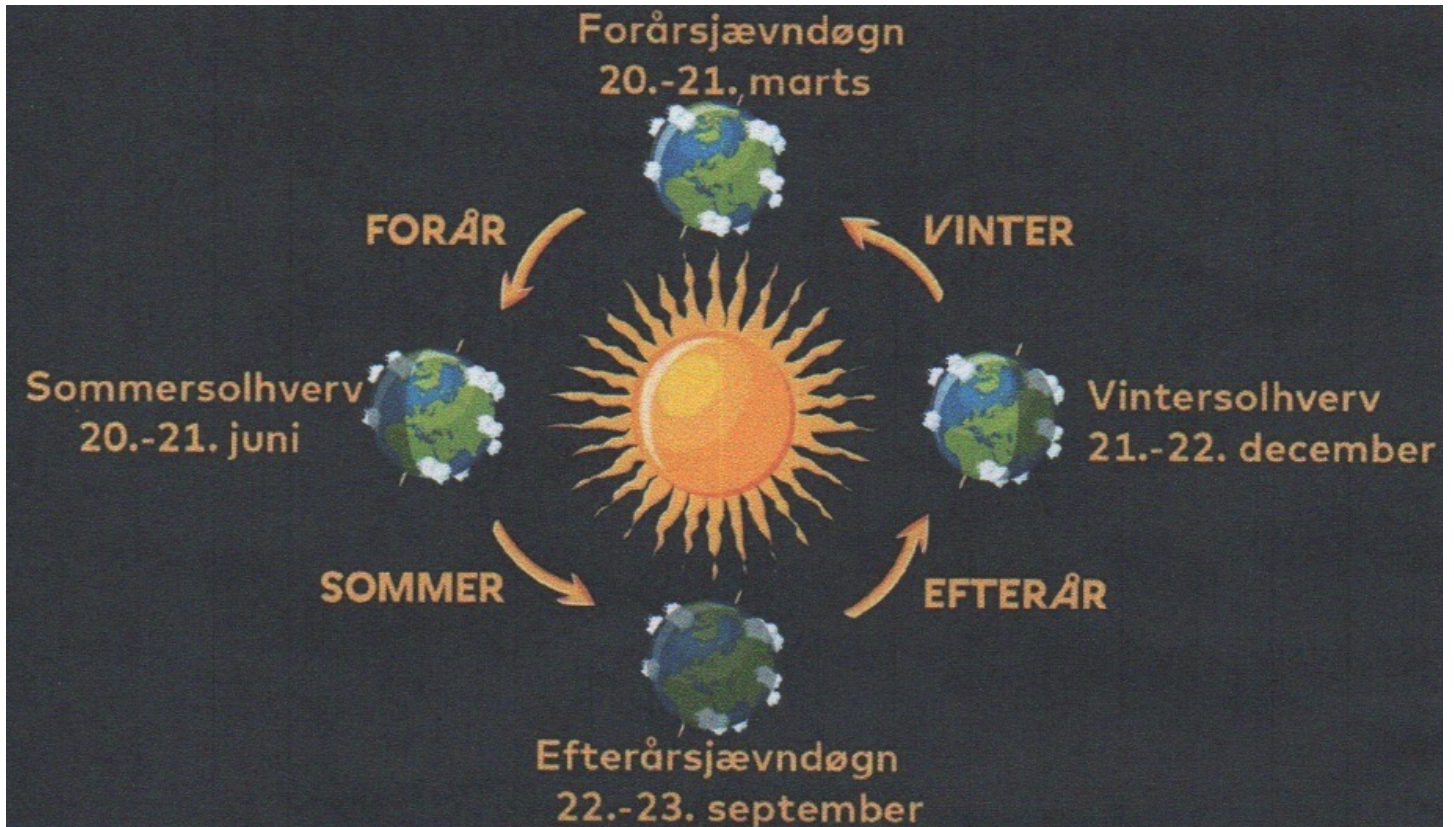

Grafikken viser, hvordan **jævndøgn og solhverv** falder i forhold til årstiderne. Den viser også jordens hældning på 23,5 grad, som er årsagen til, at vi har årstider og forskellige dagslængder.

Tilbageblik på vores Søulke træf i august på Als hos Kirsten og Arne. Ud over det hyggelige samvær i Mjels som altid og med indkvartering hist og pist, var vi også på udflugt til Broager for at besøge Cathrinesmindes nedlagte teglværk, som nu er museum, og som vi bringer et par kig fra her.



Det nedlagte Cathrinesmindes teglværk ligger smukt ud mod Flensborg Fjord.

På modsatte side lyttes der opmærksomt omkring "æltekarret", hvor hvor leren til brænding af mursten blev æltet.



**Admiralsforsamling.** Fra venstre mod højre: Susanne J, Eskild, Hans-Henrik, Jan, Lars og fotograf Jeppe – kun en skygge af sig selv.





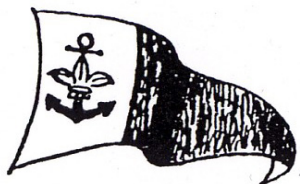

## Københavns II. Søspejdertrop GRY

er en søgruppe under Det Danske Spejderkorps, Absalon Division.  
Hjemsted: Svaneknoppen 13, 2100 København Ø. Tlf: 39 20 62 81.  
I gruppen optages børn og unge i alderen 8-23 år. GRY startede som en drengesejlerklub, 'Her er vi', i 1912 og blev indmeldt i DDS i 1921.

### Gruppen består af tre afdelinger:

#### O-optierne (8-12 år)

holder møder hver onsdag og sejler i 12 Opti-joller samt to Flipperjoller mm.

#### Spejderne (12-16 år)

holder møde hver tirsdag og sejler i fire Svendborgjoller.

#### Jungmændene (16-23 år)

holder møde hver mandag og sejler i to Drabant 24.

**Lederne** sejler i en gaffelrigget Måge og en X-99.

Til gruppen er desuden knyttet en gruppe **Søulke**, der sejler i den gaffelriggede Måge.

### Kontingent

Ooptier: 350 kr. pr. kvartal  
alle øvrige: 400 kr. pr. kvartal  
bortset fra passive medlemmer:  
125 kr. pr. kvartal

### VHF-kaldesignaler

Antares: XPA 9423  
Banana Joe: XPC 8435  
Chresten K: XPE 3148  
Chronic: XPA 9423  
Kaos: XPC 7313  
Kiwi: XPC 7341  
Pollux:  
Ragnarok: XPC 8436

### Søkyndigt medlem

Henrik Pedersen  
38 88 58 68/29 88 58 05  
tinaoghenrik@kabelnettet.dk

### Gruppestyrelsesformand

Mads Hedegaard  
21 26 05 50  
mh@edora.dk

### Gruppeleder

Claus Laage-Thomsen  
24 46 98 54  
clauslaage@gmail.com

### O-optiafdeling

Hans Christian Koefoed  
36 49 08 49  
o-opti@gryspejderne.dk



### Spejderafdeling

Lasse Wiberg  
26 84 63 17  
Troels Jespersen  
26 25 68 80  
Bertram Silver  
24 62 10 16  
Frederik S Koefoed  
61 10 23 68  
troppen@gryspejderne.dk

### Jungmandsafdeling

Mollie Vangstrup  
29 86 84 43  
Martin Samson  
53 68 80 35  
William Nørskov Madsen  
22 25 87 53  
jm-lederne@gryspejderne.dk

### Søulkene

Formand: Eskild Carlsen  
28 44 40 22  
Sekretær: 'Phao', John Parby  
21 93 94 15  
jrparby@gmail.com  
Jeppe Lars Jepsen  
30 27 56 65  
jeppelarsjepsen@gmail.com  
**Gruppens kasserer**  
Peter Sande Pedersen  
38 74 29 89/27 14 90 36  
sandecilba@gmail.com

### Gruppens banknumre

Gry drift:  
5958 0001 103021  
Pladskonto:  
5958 0002 009201  
Opsparingskonto:  
5958 0001 103765

### Samværskonsulent hos DDS

Morten Blok Hellesøe  
22 57 60 03  
kan kontaktes af alle, hvis man oplever grænseoverskridende adfærd.

### Skattefri støtte til Gry

<https://dk.betternow.org/fundraisers/gry>

### Standerens redaktion

Pia Santesson  
61 16 53 66  
pia@santesson.dk

### Kartotek Standeren

Hans Christian Koefoed  
36 49 08 49  
hc@koefoeds.dk

### Medlemsansvarlig

Benjamin Hansen  
60 63 45 63  
benjamin.hansendk@gmail.com

### Standeren

er Gry's medlemsblad.  
Indlæg sendes til:  
standeren@gryspejderne.dk

### Gry's mailadresse

info@gryspejderne.dk

### Gry's hjemmeside

[www.gryspejderne.dk](http://www.gryspejderne.dk)

### Facebook

Søspejdertropen "Gry"